

Les informations géographiques et les fichiers informatiques restent la propriété de RELIEF GE. Reproduction du document strictement interdite.
Le fichier informatique correspondant ne peut pas permettre d'obtenir une précision supérieure à celle du présent plan. Seul le plan autorisé par la signature originale du géomètre expert est de nature à engager la responsabilité civile de la S.A.R.L. RELIEF GE.

RIE
PLAN D'INTERIEUR
Niveau 0

DOSSIER : 11284m-11

Echelle : 1/200

INDICE	DATE	DESCRIPTION	DESSIN	VERIF.	INDICE	DATE	DESCRIPTION	DESSIN	VERIF.
01	15.09.2016	Création du document	CM	CJ	08				
02					09				
03					10				
04					11				
05					12				
06					13				
07					14				

Etabli par
RELIEF GE S.A.R.L. de Géomètres-Experts
URBANISME-INGENIERIE-TOPOGRAPHIE
Parc d'Activités de l'Adagio
45 rue Jérémie Benham - CS 90033 - 34473 PEROLS
Tél: 04-67-20-97-20 / Fax: 04-67-20-02-76
Courriel: montpellier@reliefge.fr
Agence de Nîmes - 240 ch. de la tour de l'Evêque - BP 90010 - NIMES CEDEX 1
Agence d'Algues-Mortes - RELIEF GE - 71 rue des Artisans - 30220 Algues-Mortes

11284m-11_RIE_RDC.dwg

11284m-11_E.pdf

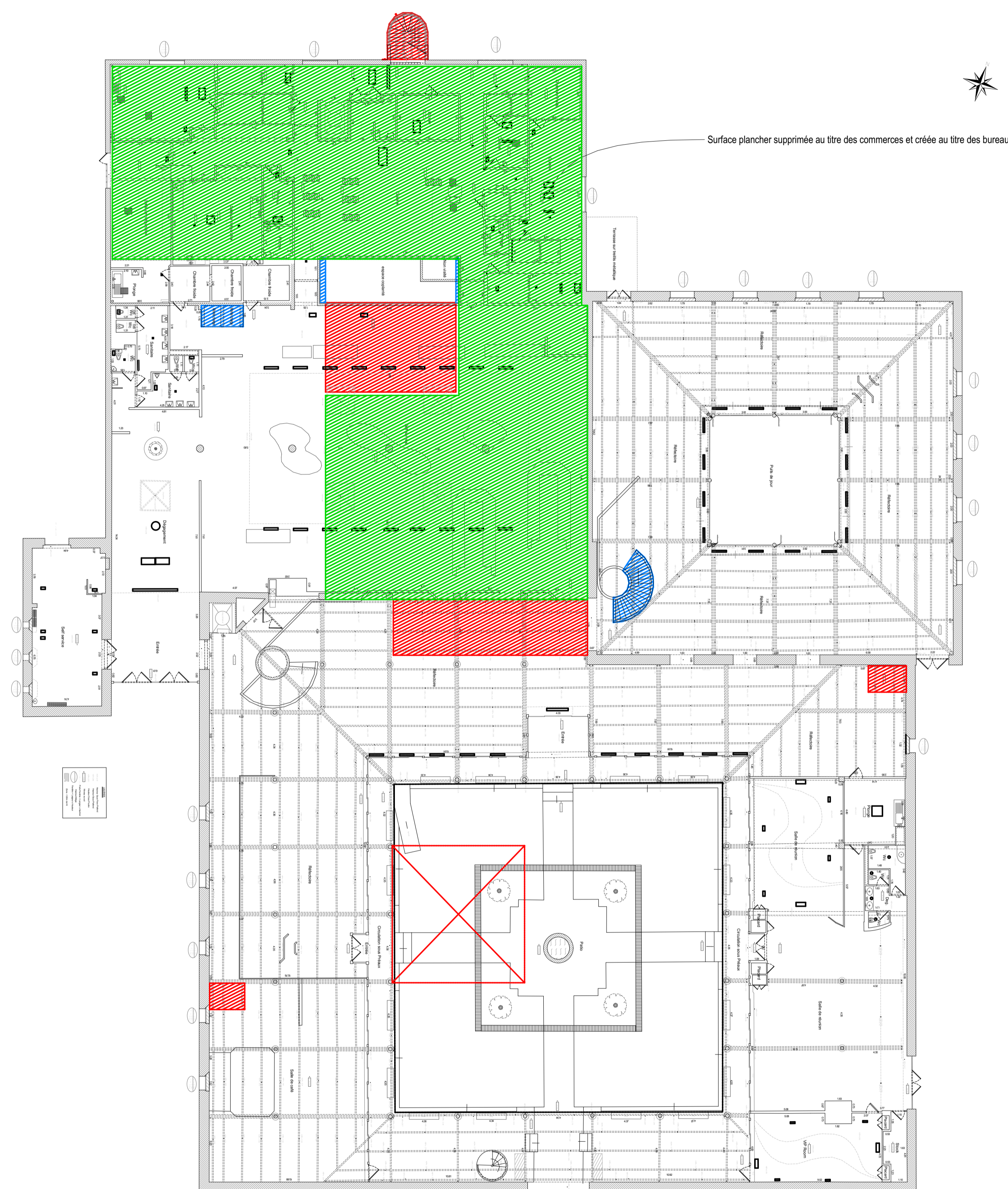

- Surface plancher supprimée
- Surface plancher supprimée par changement de destination.
- Surface plancher créée
- Surface plancher créée par changement de destination.

Montpellier_Campus Pompi gnane
RÉHABILITATION DU RIE EN BÂTIMENT DE RESTAURATIONS ET SERVICES
Adresse: rue de la Vieille poste-rue de Pinville-PIT Pompi gnane CS 81021 34006
Montpellier

MAITRISE D'OUVRAGE :	SNC PALMER PLAGES - 30 Avenue Kleber 75016 Paris - Tél. : 01 58 97 50 00
MAITRE D'OEUVRE DE CONCEPTION :	ATELIER D'ARCHITECTURE BRENAC ET GONZALEZ - 36, rue des Jeuneurs 75002 Paris - Tél. : 01 43 55 85 85 - Fax: 01 43 55 85 86
BUREAU D'ETUDES STRUCTURE :	VERDIER - 42 rue du Bac 75007 Paris - Tél. : 04 67 58 00 88
BUREAU D'ETUDES FLUIDES et THERMIQUE :	BETEC - 3 avenue Marcel Dassault Neuilly Plaisance - Tél. : 01 43 00 13 53
BUREAU D'ETUDES VRD :	TECTA - Green Park - bat C - 149 av du Golf - 34 670 BAILLARGUES - Tél. : 04 67 70 80 60
ECONOMISTE :	DAL - 50 Rue Albert - 75013 PARIS Tél. : 01 49 93 08 77
BUREAU DE CONTROLE :	QUALICONSULT - Parc Club du Millénaire - Bat 18 - 1025 rue Henri.Becquerel 34000 Montpellier - Tél. : 04 67 13 80 50
SPS :	QUALICONSULT - Parc Club du Millénaire - Bat 18 - 1025 rue Henri.Becquerel 34000 Montpellier - Tél. : 04 67 13 80 50
PAYSAGISTE :	BABYLONE - 51 rue du paradis 75010 Paris - Tél. : 01 49 23 51 01
URBANISTE :	LEBUNETEL - 11 22 Avenue du Pirée 34000 Montpellier - Tél. : 04 67 13 81 20

- Surface plancher supprimée
- Surface plancher supprimée par changement de destination.
- Surface plancher créée
- Surface plancher créée par changement de destination.

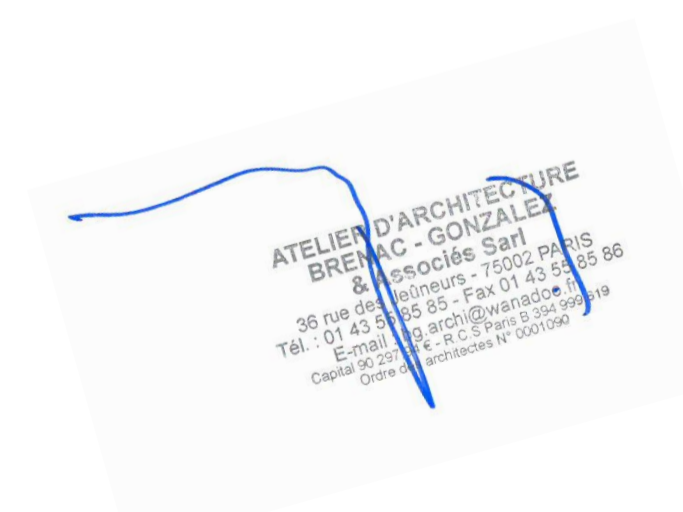

EMETTEUR : ATELIER D'ARCHITECTURE BRENAC ET GONZALEZ

PD 2.3

Plan RDC haut

DATE : AVRIL 2017

ECHELLE : 1:1, 1:200, 1:125