

**Montpellier\_Campus Pompignane**  
**Réhabilitation du RIE en bâtiment de restaurations et services**  
**Adresse: rue de la Vieille poste-rue de Pinville-PIT Pompignane CS 81021 34006**  
**Montpellier**

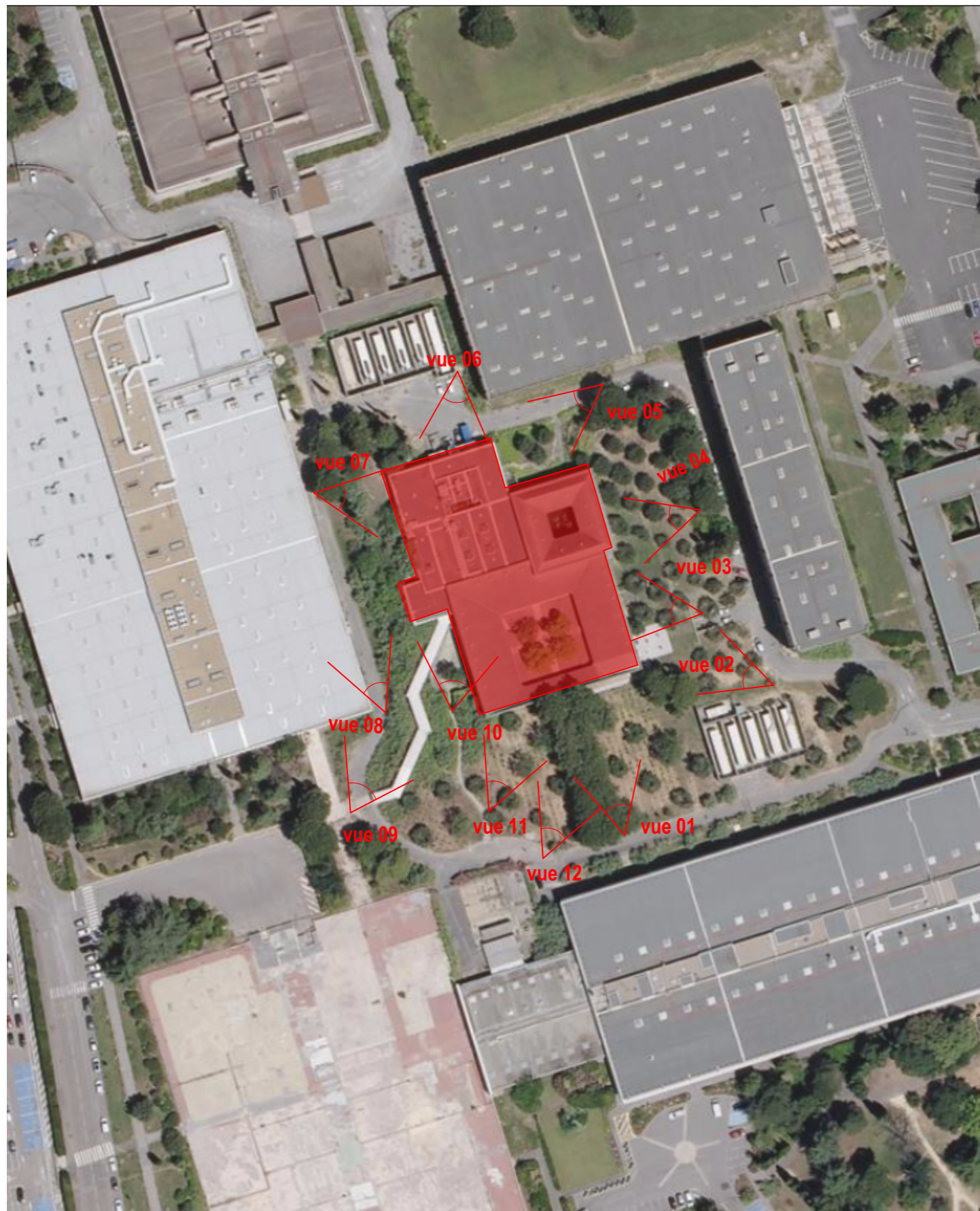

MAITRISE D'OUVRAGE :	<b>SNC PALMER PLAGE</b> - 30 Avenue Kleber 75016 Paris - Tél. : 01 58 97 50 00
MAITRE D'ŒUVRE DE CONCEPTION	<b>ATELIER D'ARCHITECTURE BRENAC ET GONZALEZ</b> - 36, rue des jeuneurs 75002 Paris - Tél.: 01 43 55 85 85 - Fax: 01 43 55 85 86
BUREAU D' ETUDES STRUCTURE	<b>VERDIER</b> - 42 rue du Bac 75007 Paris - Tél. : 04 67 58 00 88
BUREAU D' ETUDES FLUIDES et THERMIQUE	<b>BETEC</b> - 3 avenue Marcel Dassault Neuilly Plaisance - Tél. : 01 43 00 13 53
BUREAU D' ETUDES VRD	<b>TECTA</b> - Green Park - bat C - 149 av du Golf - 34 670 BAILLARGUES - Tél. : 04 67 70 80 60
ECONOMISTE	<b>DAL</b> - 50 Rue Albert - 75013 PARIS Tél. : 01 49 93 08 77
BUREAU DE CONTROLE :	<b>QUALICONSULT</b> - Parc Club du Millénaire - Bat 18 - 1025 rue Henri.Becquerel 34000 Montpellier - Tél. : 04 67 13 80 50
SPS	<b>QUALICONSULT</b> - Parc Club du Millénaire - Bat 18 - 1025 rue Henri.Becquerel 34000 Montpellier - Tél. : 04 67 13 80 50
PAYSAGISTE :	<b>BABYLONE</b> - 51 rue du paradis 75010 Paris - Tél. : 01 49 23 51 01
URBANISTE :	<b>LEBUNETEL</b> - 11 22 Avenue du Pirée 34000 Montpellier - Tél. : 04 67 13 81 20



EMETTEUR : **ATELIER D'ARCHITECTURE BRENAC ET GONZALEZ**

PC 7

Environnement proche

DATE : AVRIL 2017

ECHELLE : 1:1

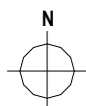



01



02



03



04



05



06



07



08



09



10



11



12