

1:200

Coupe transversale

A1-A2

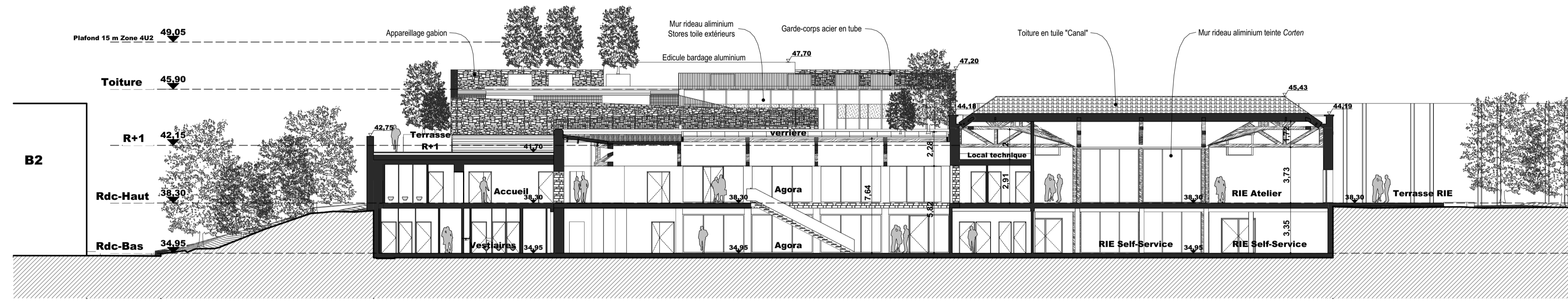

1:200

Coupe transversale

B1-B2

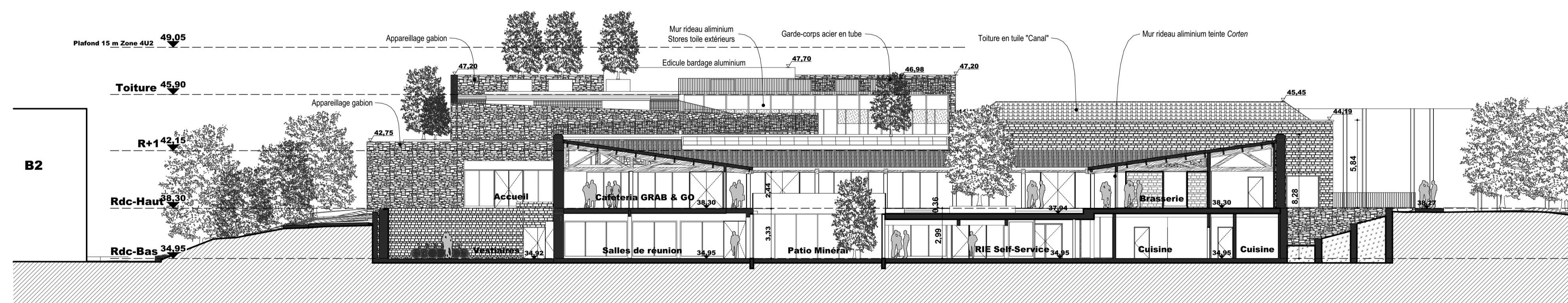

1:200

Coupe transversale

C1-C2

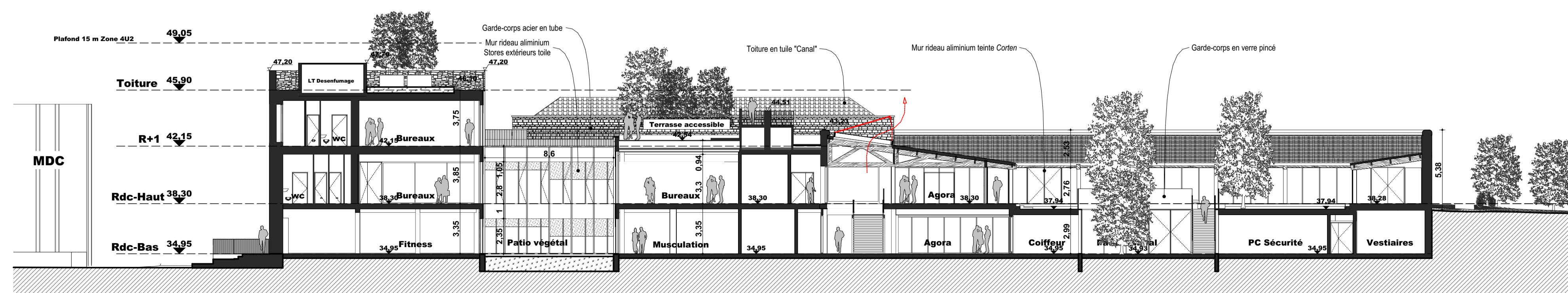

1:200

Coupe longitudinale

D1-D2

Montpellier\_Campus Pompignane  
 Réhabilitation du RIE en bâtiment de restaurations et services  
 Adresse: rue de la Vieille poste-rue de Pinville-PIT Pompignane CS 81021 34006  
 Montpellier

MAITRISE D'OUVRAGE :	SNC PALMER PLAGE - 30 Avenue Kleber 75016 Paris - Tél. : 01 58 97 50 00
MAITRE D'OEUVRE DE CONCEPTION	ATELIER D'ARCHITECTURE BRENAC ET GONZALEZ - 36, rue des jeuneurs 75002 Paris - Tél. : 01 43 55 85 85 - Fax: 01 43 55 85 86
BUREAU D'ETUDES STRUCTURE	VERDIER - 42 rue du Bac 75007 Paris - Tél. : 04 67 58 00 88
BUREAU D'ETUDES FLUIDES et THERMIQUE	BETEC - 3 avenue Marcel Dassault Neuilly Plaisance - Tél. : 01 43 00 13 53
BUREAU D'ETUDES VRD	TECTA - Green Park - bat C - 149 av du Golf - 34 670 BAILLARGUES - Tél. : 04 67 70 80 60
ECONOMISTE	DAL - 50 Rue Albert - 75013 PARIS Tél. : 01 49 93 08 77
BUREAU DE CONTROLE :	QUALICONSULT - Parc Club du Millénaire - Bat 18 - 1025 rue Henri.Becquerel 34000 Montpellier - Tél. : 04 67 13 80 50
SPS	QUALICONSULT - Parc Club du Millénaire - Bat 18 - 1025 rue Henri.Becquerel 34000 Montpellier - Tél. : 04 67 13 80 50
PAYSAGISTE :	BABYLONE - 51 rue du paradis 75010 Paris - Tél. : 01 49 23 51 01
URBANISTE :	LEBUNETEL - 11 22 Avenue du Pirée 34000 Montpellier - Tél. : 04 67 13 81 20

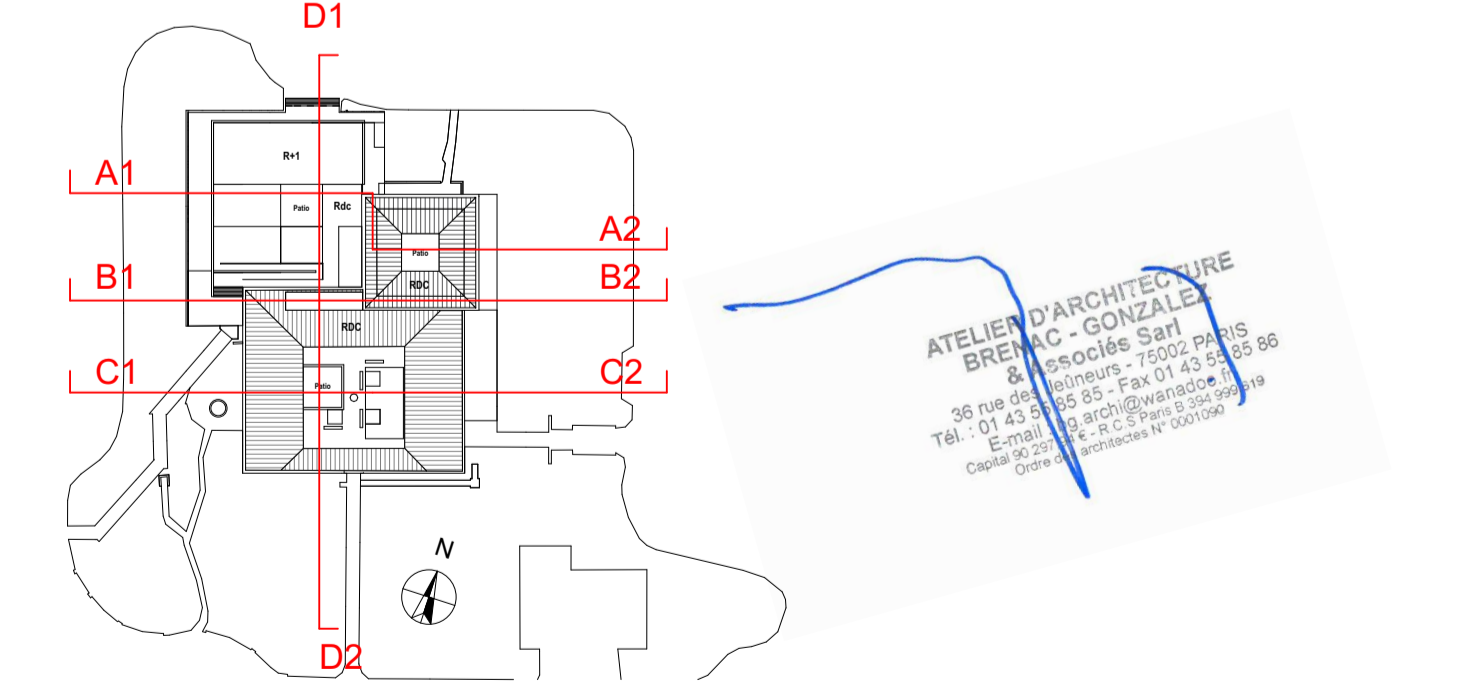

EMETTEUR: ATELIER D'ARCHITECTURE BRENAC ET GONZALEZ

PC 3.2 Coupes Projet

DATE : AVRIL 2017 ECHELLE : 1:200, 1:1666,67