

anciennement cabinets

**B3R**

Foncière des Régions

**PARC DE LA POMPIGNANE**

BGP

POUJOL

Les informations géographiques et les fichiers informatiques restent la propriété de RELIEF GE. Reproduction du document strictement réservée.

Le fichier informatique correspondant ne peut pas permettre d'obtenir une précision supérieure à celle du présent plan. Seul le plan authentifié par la signature originale du géomètre expert est de nature à engager la responsabilité civile de la S.A.R.L. RELIEF GE.

**RIE**  
 Coupe A1 - A2  
 B1 - B2  
 D1 - D2

DOSSIER : 11284m-11 Echelle : 1 / 200

INDICE	DATE	DESCRIPTION	DESSIN	VERIF.	INDICE	DATE	DESCRIPTION	DESSIN	VERIF.
01	15.09.2016	Création du document	CM	CJ	08				
02					09				
03					10				
04					11				
05					12				
06					13				
07					14				

Etabli par  
**RELIEF GE S.A.R.L. de Géomètres-Experts**  
 URBANISME-INGENIERIE-TOPOGRAPHIE  
 Parc d'Activités de l'Aéroport  
 45 rue Jérémy Bentham - CS 90033 - 34473 PEROLS  
 Tél: 04-67-20-97-20 / Fax: 04-67-20-02-76  
 Courriel : montpellier@reliefge.fr

Agence de Nîmes : 240 ch. de la tour de l'Evêque - BP 90010 - NIMES CEDEX 1  
 Agence d'Aigues-Mortes : RELIEF GE - 71 rue des Artisans - 30220 Aigues-Mortes

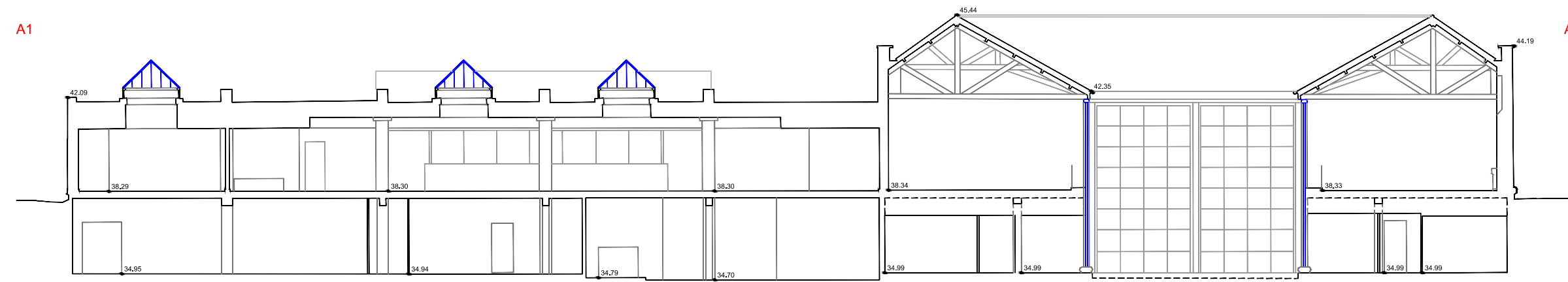

COUPE A1 - A2

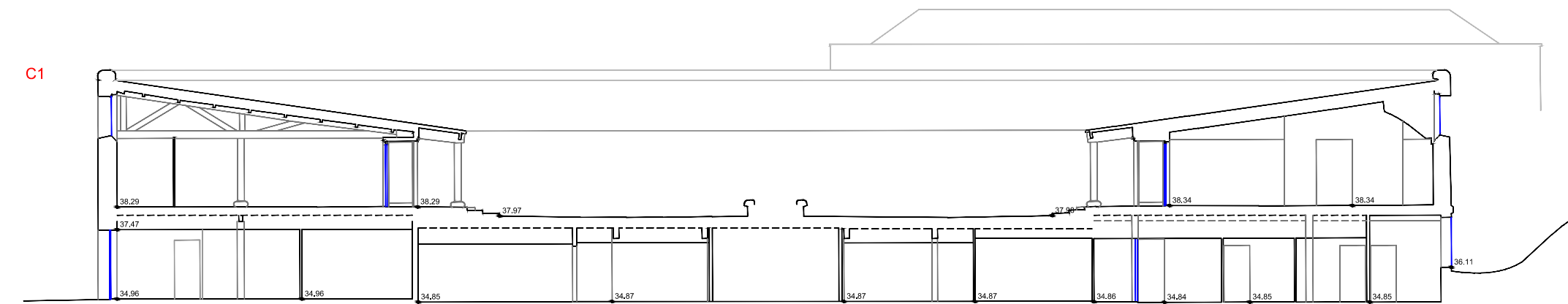

COUPE C1 - C2

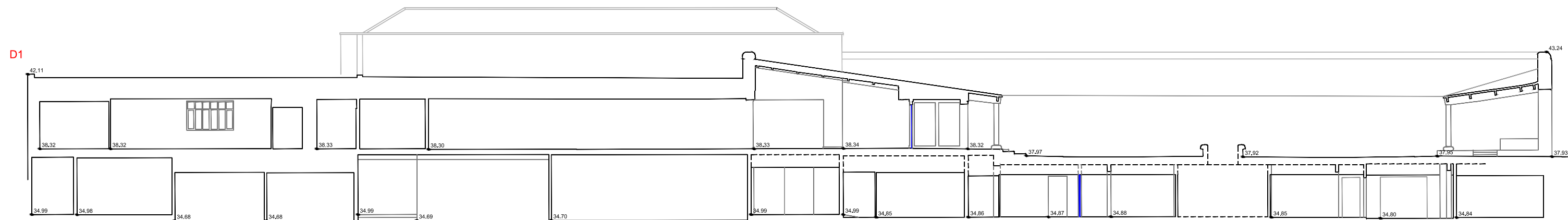

COUPE D1 - D2

Montpellier\_Campus Pompignane  
 Réhabilitation du RIE en bâtiment de restaurations et services  
 Adresse: rue de la Vieille poste-rue de Pinville-PIT Pompignane CS 81021 34006 Montpellier

MAITRISE D'OUVRAGE :	<b>SNC PALMER PLAGE</b> - 30 Avenue Kleber 75016 Paris - Tél. : 01 58 97 50 00
MAITRE D'ŒUVRE DE CONCEPTION	<b>ATELIER D'ARCHITECTURE BRENAC ET GONZALEZ</b> - 36, rue des jeuneurs 75002 Paris - Tél.: 01 43 55 85 85 - Fax: 01 43 55 85 86
BUREAU D'ETUDES STRUCTURE	<b>VERDIER</b> - 42 rue du Bac 75007 Paris - Tél. : 04 67 58 00 88
BUREAU D'ETUDES FLUIDES et THERMIQUE	<b>BETEC</b> - 3 avenue Marcel Dassault Neuilly Plaisance - Tél. : 01 43 00 13 53
BUREAU D'ETUDES VRD	<b>TECTA</b> - Green Park - bat C - 149 av du Golf - 34 670 BAILLARGUES - Tél. : 04 67 70 80 60
ECONOMISTE	<b>DAL</b> - 50 Rue Albert - 75013 PARIS Tél. : 01 49 93 08 77
BUREAU DE CONTROLE :	<b>QUALICONSLT</b> - Parc Club du Millénaire - Bat 18 - 1025 rue Henri.Becquerel 34000 Montpellier - Tél. : 04 67 13 80 50
SPS	<b>QUALICONSLT</b> - Parc Club du Millénaire - Bat 18 - 1025 rue Henri.Becquerel 34000 Montpellier - Tél. : 04 67 13 80 50
PAYSAGISTE :	<b>BABYLONE</b> - 51 rue du paradis 75010 Paris - Tél. : 01 49 23 51 01
URBANISTE :	<b>LEBUNETEL</b> - 11 22 Avenue du Pirée 34000 Montpellier - Tél. : 04 67 13 81 20

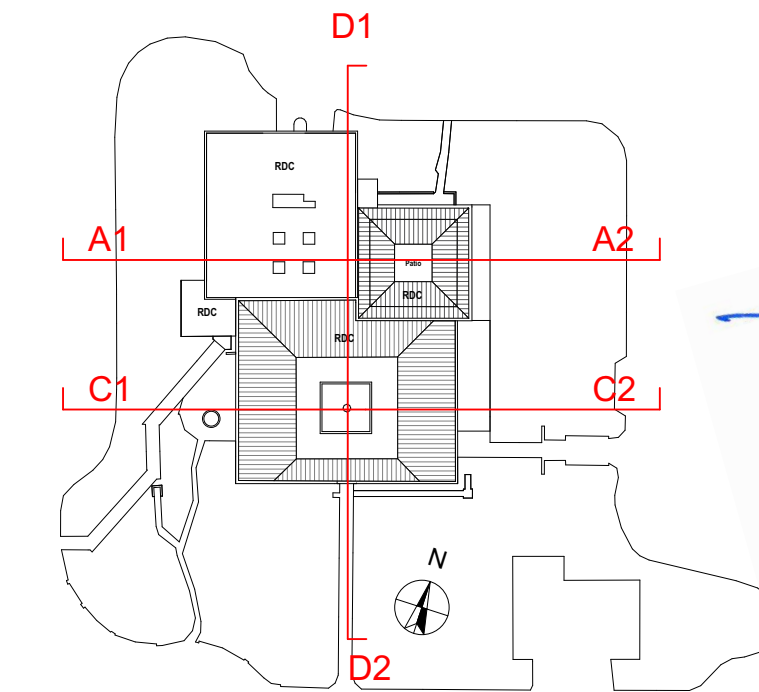

EMETTEUR : **ATELIER D'ARCHITECTURE BRENAC ET GONZALEZ**

PC 3.1

Coupes EXISTANT GEOMETRE

DATE : AVRIL 2017

ECHELLE : 1:2, 1:1, 1:1666,67