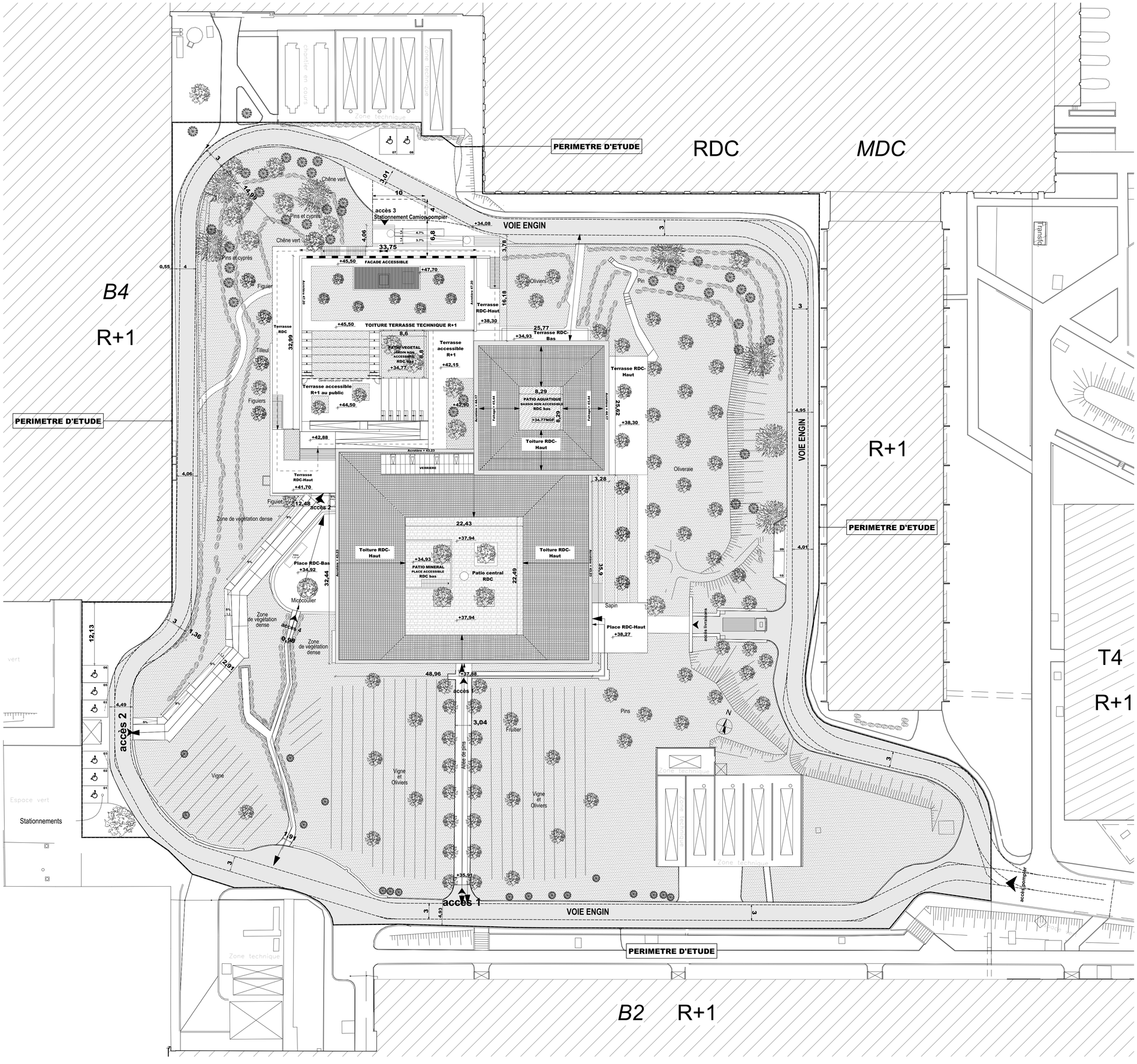

Montpellier_Campus Pompignane
Réhabilitation du RIE en bâtiment de restaurations et services
Adresse: rue de la Vieille poste-rue de Pinville-PIT Pompignane CS 81021 34006 Montpellier

MAITRISE D'OUVRAGE :	**SNC PALMER PLAGE -** 30 Avenue Kleber 75016 Paris - Tél. : 01 58 97 50 00
MAITRE D'ŒUVRE DE CONCEPTION	**ATELIER D'ARCHITECTURE BRENAC ET GONZALEZ -** 36, rue des jeuneurs 75002 Paris - Tél.: 01 43 55 85 85 - Fax: 01 43 55 85 86
BUREAU D' ETUDES STRUCTURE	**VERDIER -** 42 rue du Bac 75007 Paris - Tél. : 04 67 58 00 88
BUREAU D' ETUDES FLUIDES et THERMIQUE	**BETEC -** 3 avenue Marcel Dassault Neuilly Plaisance - Tél. : 01 43 00 13 53
BUREAU D' ETUDES VRD	**TECTA -** Green Park - bat C - 149 av du Golf - 34 670 BAILLARGUES - Tél. : 04 67 70 80 60
ECONOMISTE	**DAL -** 50 Rue Albert - 75013 PARIS Tél. : 01 49 93 08 77
BUREAU DE CONTROLE :	**QUALICONSULT -** Parc Club du Millénaire - Bat 18 - 1025 rue Henri.Becquerel 34000 Montpellier - Tél. : 04 67 13 80 50
SPS	**QUALICONSULT -** Parc Club du Millénaire - Bat 18 - 1025 rue Henri.Becquerel 34000 Montpellier - Tél. : 04 67 13 80 50
PAYSAGISTE :	**BABYLONE -** 51 rue du paradis 75010 Paris - Tél. : 01 49 23 51 01
URBANISTE :	**LEBUNETEL -** 11 22 Avenue du Pirée 34000 Montpellier - Tél. : 04 67 13 81 20

ATELIER D'ARCHITECTURE BRENAC - GONZALEZ & Associés Sarl
36 rue des jeuneurs - 75002 PARIS
Tél. : 01 43 55 85 85 - Fax 01 43 55 85 86
Email : a.r.c.h@wanadoo.fr
Capital 6 000 euros - R.C.S. Paris B 350 700 319
Code APE 741 J - N° d'Architecte N° 087098

EMETTEUR : **ATELIER D'ARCHITECTURE BRENAC ET GONZALEZ**

PC 2.2

Plan masse des constructions projetées

DATE : AVRIL 2017

ECHELLE : 1:350